HOY...

...El colectivo de lesbianas, gays, transexuales y bisexuales Altihay Gay lleva a cabo una campaña de limpieza en una playa de Corralejo.

Jueves, 21 de agosto de 2003
Canarias7
C/ Pfr. Juan Tadeo Cabrera Nº 10, 1º A
Puerto del Rosario
Telf. 928 53 20 21 Fax: 928 53 19 91

TIEMPO

Cielos nubosos al amanecer y poco nubosos a partir del mediodía con intervalos de cielos despejados. Vientos del noreste moderados y, algo fuertes, en los Valles del Jorós. Temperaturas ligeramente más frescas. Buena visibilidad. Estado de la mar: Marejada.

MAREAS

	HORA	METROS
1ª BAJAMAR	02.19	1,17
1ª PLEAMAR	09.02	1,97
2ª BAJAMAR	15.23	1,23
2ª PLEAMAR	21.37	1,89

max 28º
min 24º

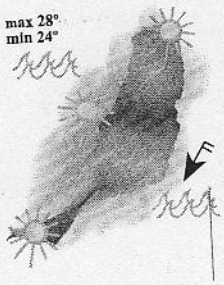

FARMACIAS

Puerto del Rosario: Juan Luis Sánchez, Secundino Alonso, 49.

La Oliva: Mª Jesús Glez., La Milagrosa esq. Méndez Pinto.

Tuineje: Leandro Fdez. Artigas, P. Tamonante, 24.

Morro Jable-Jandía: Pilar Gª-Lisón, C,C, Jandía.

Pájara: Gregorio Pérez, Cañada del Río, s/n.

TELÉFONOS DE URGENCIAS

URGENCIA	
Hospital	928 53 17 99
Cruz Roja	928 85 22 22
Bomberos (Pájara)	928 16 61 82 629 25 10 09
Salvamento Playas de Pájara	669 47 05 61
PROTECCIÓN CIVIL TUINEJE	
Urgencias	928 870 591
Tfno. de contacto	928 155 018
POLICÍA	
Puerto del Rosario	928 85 09 09 928 85 13 13
GUARDIA CIVIL	
Puerto del Rosario	928 85 11 00 928 85 05 03
Gran Tarajal	928 87 00 31
Morro Jable	928 54 11 07
Dest. Tráfico	928 85 15 51 928 87 08 84
POLICÍA MUNICIPAL	
Puerto del Rosario	928 85 06 35
Antigua	928 87 80 24 908 24 16 17
La Oliva	928 86 70 06/07
Pájara	928 54 10 22, 908 02 25 54
Tuineje	928 870000, 928 16 21 30
DE SERVICIO	
Aeropuerto	928 86 05 00
Unelco (averías)	902 51 95 19
Agua (averías)	928 85 03 38
Correos	928 85 15 45

FUERTEVENTURA

Delval vendió a Sincronía 99 diez solares de Corralejo en 2001 que no están incritos

Cinco parcelas se ubican fuera de la primera línea de playa, de los que tres albergan otros tantos inmuebles, alquilados por vecinos a sociedades y particulares

R.M.
Puerto del Rosario

■ La entidad mercantil Delval Internacional, cuyo administrador único José Manuel Jiménez del Valle, vendió el 13 de septiembre de 2001 un total de 10 parcelas de la finca 951, donde se asientan las casas de los vecinos del casco antiguo de Corralejo desde hace décadas, a la sociedad Sincronía 99 SL. La compraventa se formalizó en Madrid ante el notario Francisco Monedero San Martín, pero los solares no están inscritos.

Del citado total, cinco se ubican fuera de la primera línea de playa, según ha podido saber CANARIAS7 de fuentes solventes. Sobre tres parcelas se asientan otras tantas viviendas alquiladas a particulares o sociedades, mientras que una cuenta con una casa terrera y otra está sin construir.

La fachada del solar de mayores dimensiones, de 205 metros cuadrados, se sitúa entre las calles La Iglesia y La Pinta, donde se levanta una vivienda propiedad de María Dolores Umpiérrez Carballo. Una parte del inmueble está ocupado por una tienda de comestibles, que regenta la misma propietaria, mientras que otra está alquilada y la ocupa un bar restaurante. Sincronía 99 SL adquirió esta parcela por 124.439,56 euros.

Justo al lado de la parcela anterior, se sitúa otro solar de 144 metros cuadrados, donde se encuentra un inmueble de Ramón Guerra de León, que Sincronía 99 SL adquirió a Delval Internacional por 87.411,20 euros. El propietario ha alquilado la parte baja a un restaurante chino, mientras que en la alta, integrada por apartamentos, residen varios inquilinos.

Sincronía 99 SL también compró el 13 de septiembre de 2001 otro solar de 110 metros cuadrados ubicado en la plaza chica, por un montante de 66.772,44 euros. Aquí se asienta un inmueble de Paulino Estévez González, que se encuentra alquilado a un bar restaurante, cuya fachada da para las calles Méndez Pinto y Almirante Carrero Blanco.

Las otras dos parcelas adquiridas por la entidad mercantil particulares ni a sociedades. En la primera, de 175 metros cuadrados, se levanta la casa terrera de Patricio Calero Morera, que Sincronía 99 SL compró por 106.228,89 euros en la misma fecha, el 13 de septiembre de 2001, y en la misma notaria de Francisco Monedero San Martín. Las fachadas de este inmueble dan a las calles Méndez Pinto y El Sol.

La segunda parcela cuenta con 77 metros cuadrados y fue adquirida por 46.740,71 euros. Se trata de un solar sin construir, propiedad de Candelaria Calero Santana, con fachada a un callejón sin nombre que discurre paralelo a la calle Almirante Carrero Blanco, entre la calle Hernán Cortés y otro callejón que nace en la primera vía.

Se da la circunstancia que cuando se formalizó la compraventa de estas parcelas, José Manuel Jiménez del Valle sólo era administrador único de Delval Internacional. Un año después, en septiembre de 2002, se convirtió también en administrador único de la entidad mercantil Sincronía 99 SL.

Conflicto abierto en el pueblo marinero

GUAYEDRA BRITO

Cerca de la plaza chica de Corralejo se encuentra el solar de 110 metros cuadrados donde se levanta un inmueble de Paulino Estévez, hoy convertido en bar restaurante. Sincronía 99 compró la parcela a Delval por 66.772,44 euros.

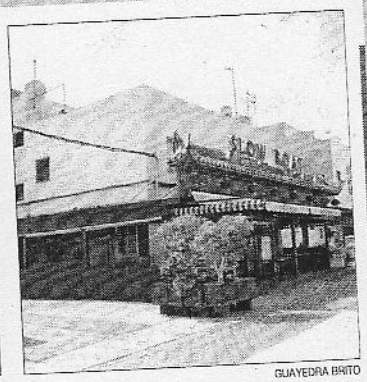

GUAYEDRA BRITO

Dos solares casi pegados. El primero, de 144 metros cuadrados, es propiedad de Ramón Guerra, y alberga un restaurante chino, mientras que en el segundo, de María Dolores Umpiérrez, se levanta una tienda de comestibles y un bar.

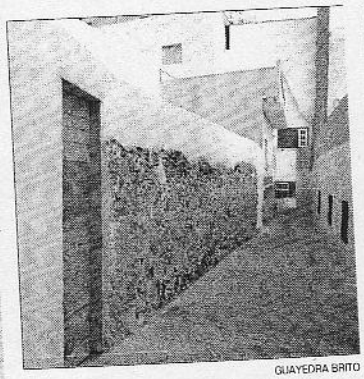

GUAYEDRA BRITO

La parcela de Candelaria Calero Santana mide 77 metros cuadrados y en ella no se asienta ninguna construcción. Se encuadra en un callejón del casco viejo y fue adquirida por Sincronía 99 SL por un importe de 46.740,71 euros.

GUAYEDRA BRITO

El inmueble de Patricio Calero Morera es el más retirado de la primera línea de playa. Se sitúa cerca de la plaza grande y se asienta sobre un solar de 175 metros cuadrados, que adquirió Sincronía por 106.228,89 euros.

Aumenta el consumo de energía eléctrica por individuo

● Se dispara el gasto en Fuerteventura y la vecina Lanzarote

ACN PRESS
Las Palmas de Gran Canaria

■ A finales de 2002 el consumo de energía eléctrica por cliente se situó en 6.924 kwh, que supone un incremento del 0,87% respecto al período anterior.

No obstante, este incremento ha sido el menor de los acaecidos en el último quinquenio, debido a la desaceleración experimentada en la demanda interna. Por otra parte, a nivel insular, cabe destacar los datos que afectan a Lanzarote y Fuerteventura, que experimentaron los mayores aumentos de consumo de energía por cliente, con 11.160 kwh y 10.250 kwh respectivamente. En ambas islas las diferencias entre la población flotante, esto es turistas, y los residentes son más acusadas que en el resto de las islas, según la agencia Acn press.

BETANCURIA

El lunes se corta la carretera por obras de mantenimiento

● Camiones y guaguas no podrán circular de 8.00 a 18.00 horas

CANARIAS7
Puerto del Rosario

■ El próximo lunes, 25 de agosto, la carretera de Betancuria se cortará de 8.00 a 18.00 horas para vehículos cuya longitud supere los siete metros. La Consejería de Infraestructuras y Ordenación del Territorio del Cabildo realizará obras de mantenimiento y conservación.

Esta medida afectará a camiones, vehículos articulados y guaguas, entre la rotonda del cruce de Antigua con Betancuria y el núcleo de Betancuria. El personal de Carreteras advertirá del corte el lunes en la vía.