

Los vecinos del Corralejo Viejo convocan una manifestación

Reivindicarán la propiedad de sus viviendas con una concentración prevista para el viernes en Puerto del Rosario

CATALINA GARCÍA
PUERTO DEL ROSARIO

■ Para reivindicar la propiedad de las viviendas que habitan desde hace un siglo en algunos casos y heredados de sus padres en la mayoría, además de buscar una solución definitiva a su problema, el Comité de Afectados del Casco Viejo de Corralejo se reúne hoy con la alcaldesa de La Oliva, Claudina Morales y convoca una manifestación en Puerto del Rosario para el viernes.

Fue en 2001 cuando Delval Internacional adquirió la finca 951 que corresponde con la casi totalidad de las viviendas y los negocios del casco viejo de Corralejo. En el momento de la compra, media 60.000 metros cuadrados.

Esta compra supuso un duro revés para los vecinos del Corralejo viejo que vieron que, en cuestión de semanas, podían perder sus casas. Desde entonces, se agruparon en el comité de afectados que ya convocó una primera manifestación en Corralejo a donde acudieron ciudadanos de otros municipios de la Isla para solidarizarse.

Por la vía de los juzgados también ha optado la mayoría de los vecinos mientras que



Playa del muelle viejo de Corralejo. (IGUAYEDRA BRITOI)

unos pocos han preferido llegar a un acuerdo con Delval Internacional.

■ Finca no segregada

Unas de las últimas decisiones que han favorecido a los vecinos del Corralejo viejo que defienden sus viviendas han sido la decisión de la Dirección General de los Registros y del Notariado de desestimar el recurso presentado por Delval Internacional contra la negativa del registrado de

la propiedad número 1 de Puerto del Rosario a inscribir la escritura de segregación de la finca 895.712 donde se encuentra la terraza del restaurante La Marquesina.

Este rechazo se basó en que, por decreto del Ayuntamiento de La Oliva, se había denegado una licencia de división para la misma parcela y en que no cabe el silencio positivo respecto de una petición que ya ha sido desestimada anteriormente.

Flash

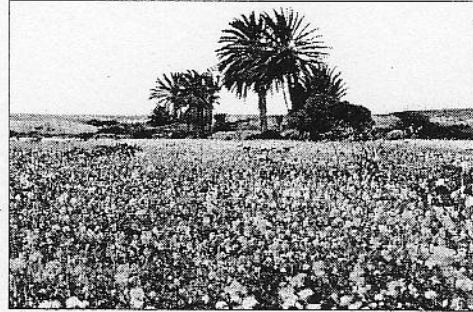

Gavias de mostaza y verde ■ Las lluvias, aunque intermitentes, han traído el verde a las gavias de la Isla donde lucen hierbas y matos. En algunas, la mostaza y el ajopé crecen de lado a lado. Aunque ya nadie come estas plantas ni espesan los potajes, dan color al paisaje de Fuerteventura que normalmente luce en tonos ocres. Con la hierba, vendrán las cabras y el queso con un sabor completamente distinto al que se elabora con la leche de las cabras que comen pienso. (IGUAYEDRA BRITOI)



Cajas y cartón ■ Los contenedores de basura de Puerto del Rosario ofrecen a menudo este desolador paisaje de cartones y cajas apiladas, como si nadie se acuerde de ellos. Fea estampa para el visitante pero más para el ciudadano al que además se le pide que colabore en el proceso de reciclaje de los residuos de los hogares. A todos nos corresponde hacer algo, sea depositando, sea recogiendo. (IGUAYEDRA BRITOI)

C A M P A Ñ A F I D E L I Z A C I Ó N S P A R

SPAR

Te hace feliz

Haciéndote maravillosos regalos

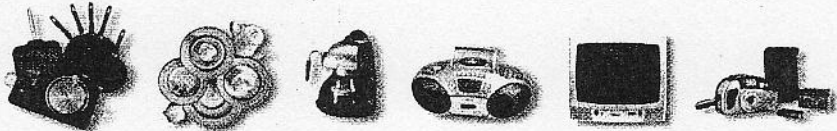

• CRISTALERÍA • VAJILLAS • BATERÍAS • BARTENES • MENAJE • OUBERTERÍAS • ELECTRODOMÉSTICOS



• COCINA • IMAGEN Y SONIDO • BRICOLAJE • MALETAS VIAJE • CAMPING • JUEGOS



Participa en esta fantástica promoción

Busca en tu supermercado Spar los productos marcados con puntos y rellena las cartillas que te damos en caja.
¡Cuantas más cartillas rellenas, más regalos podrás llevarte!
¡Los primeros 80.000 clientes que participen tendrán 20 puntos gratis en su cartilla!

SPAR

Siempre cerca de ti

OFERTA VÁLIDA SÓLO PARA ESTABLECIMIENTOS SPAR DE GRAN CANARIA ACOGIDOS A ESTA PROMOCIÓN

