

# CITAS

## EXPOSICIONES

### Ramón Smith

El bar Barrumba de Corralejo, el restaurante El Veril de El Cutillo y el Café Central de El Cutillo exponen la obra de Ramón Smith Zubiaga, un artista nacido en Bilbao pero que lleva cuatro años en la Isla.

### Hicham Fahmy

Este artista muestra su trabajo en la sala de exposiciones de la marquería Gómer. Se trata de una colección de trabajos que, bajo el título, "Y así soñar", permanecerá abierta al público hasta el 8 de agosto.

### Juan Fontaine

La Sala de Exposiciones del Molino de Antigua acoge la muestra "Zocofoli", del ceramista Juan Fontaine, hasta finales de agosto, en horario de 09:30 a 17:30 horas, excepto sábados y lunes.

### Exposición colectiva

La Bodega del Restaurante Don Pepe, en Parque Holandés, acoge una muestra colectiva con obras

de Ana María Álvarez, Joaquín Núñez y Ana María Chinellato. Hasta el 17 de agosto.

## CONVOCATORIAS PÚBLICAS

### XI Jornadas de Estudios

La inscripción en las XI Jornadas de Estudios sobre Fuerteventura y Lanzarote ya se puede formalizar en el Archivo Histórico del Cabildo Insular, calle San Roque número 16 de Puerto del Rosario (teléfono 928-862300 y fax 928-862373). Estas jornadas se celebrarán del 22 al 26 de septiembre.

### Representantes en órganos insulares

Las asociaciones y colectivos sociales cuyo objeto estatutario sea el de la conservación de la naturaleza y que están interesados en participar en la elección de un representante en el Patronato de Espacios Naturales, disponen de 15 días para presentar la documentación necesaria en el Cabildo de Fuerteventura.

### Vuelta en Kayak a Fuerteventura

El plazo de inscripciones para participar en la "Vuelta en Kayak a Fuerteventura", organizada por el Cabildo y los ayuntamientos, estará abierto hasta el 21 de agosto. Sólo se permite un máximo de 30 plazas.

Domingo, 3 de agosto de 2003

Canarias 7

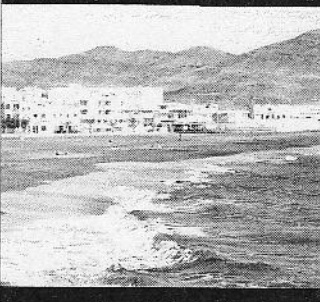

## Bandera azul

TEXTO: Rita Díaz, alcaldesa de Tuineje, preside el acto oficial de izado de la Bandera Azul en la playa de Gran Tarajal. Por cuarto año consecutivo, esta zona costera es distinguida por la Fundación Europea de Educación Ambiental por la gestión del litoral.

# CINE

## MULTICINES LA OLA

Tel. 928 53 12 38  
Puerto del Rosario

**Sala 1: Johnny English**  
Se proyecta a las 18.00 horas.

**Sala 1: El menjó**  
Un poder sobrenatural necesita un protector como él. Pases a las 20.15 y 22.30 horas.

**Sala 2: 2 fast furious (A todo gas 2)**  
¿A qué velocidad te gusta? Puede verse a las 18.00, 20.15 y 22.30 horas.

**CINE AUDITORIO DE GRAN TARAJAL: En el filo de las olas.** Se proyecta a las 19.00 horas. Para las sesiones de las 20.15 y 22.30 horas, se prepara **Los rebeldes de Changhai**, acción para todos los públicos.

# La Oliva denegó a Delval 13 licencias de segregación en Corralejo en 2002

El Consistorio desestimó las solicitudes presentadas por la entidad mercantil al entender que en el catastro se constata la existencia de viviendas de terceros

R.M.  
Puerto del Rosario

El Ayuntamiento de La Oliva denegó el 9 de marzo de 2002 las licencias de segregación de 13 parcelas que solicitó José Manuel Jiménez del Valle, administrador único de Delval Internacional SA, entidad que se considera legítima propietaria de los 9.448 metros cuadrados de suelo donde se asientan las viviendas de los vecinos del casco antiguo de Corralejo.

El consistorio norteño había requerido a Jiménez del Valle los días 9, 10 y 13 de noviembre para que aportase documentación sobre el expediente, conforme al artículo 71 de la Ley de Régimen Jurídico de las Administraciones Públicas, exigencias que llevó a cabo el 10 de diciembre de 2002.

Sin embargo, la corporación local indicó, en ese escrito del 9 de marzo, que la documentación aportada «no daba fiel cumplimiento a los requerimientos previstos», donde figuraba la ausencia de visado en los planos aportados.

Entre las razones por las que se desestimaban las solicitudes de segregación se encuentran las «incongruencias» detectadas en la escritura aportada, circunstancia que «el registrador ya había advertido».

En este sentido, se aprecia que se practicó la inscripción «sin determinarse expresamente la superficie de la finca, pues la misma linda por el este con el límite interior de la primera

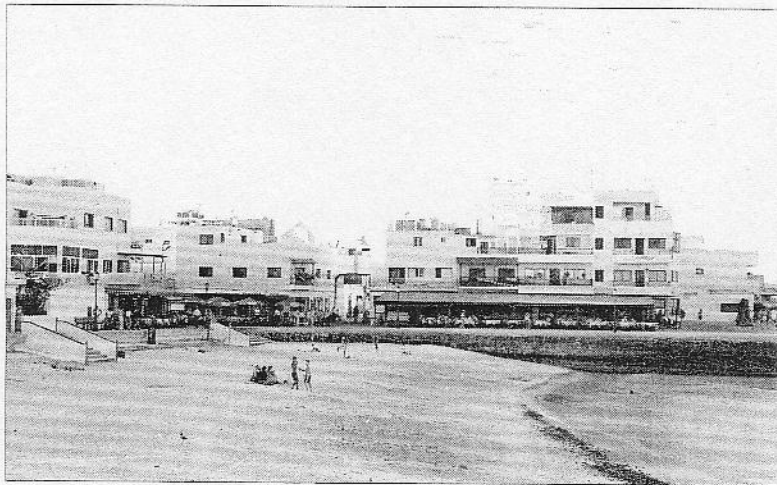

Los vecinos del casco antiguo de Corralejo siguen defendiendo el derecho a la propiedad de sus viviendas.

línea del dominio público marítimo y terrestre».

Precisamente en este punto se añade que «no se pueden precisar en la actualidad sus linderos» y que los datos de los archivos del catastro de La Oliva «constatan la existencia de viviendas inscritas a nombre de terceros en los terrenos que se pretenden segregar, sin que las mismas se recojan en el proyecto técnico».

## Compraventa

En virtud de estos datos, se

comproba que el Ayuntamiento de La Oliva denegó la segregación de 13 parcelas de la finca de 9.448 metros cuadrados que Delval Internacional adquirió en mayo de 2001 a la entidad mercantil Plalafusa, que a su vez era «restante» de una finca matriz de 50.640 metros cuadrados.

Posteriormente, y según han podido conocer los vecinos afectados por la compraventa, la sociedad Delval Internacional segregó y vendió unos 2.500 metros cuadrados a la entidad Sincronía 99 SL en septiembre

y octubre de 2001. Así se establece en una operación efectuada ante el notario Francisco Monedero San Martín. Sin embargo, el registro no accedió a inscribir algunas de las segregaciones realizadas en esos meses, al apreciar «defectos subsanables».

Los vecinos afectados consideran que se vulnera el derecho de propiedad sobre unos terrenos que fueron adquiridos por sus antepasados por acuerdos con terceros, pero que no quedaron plasmados en escrituras públicas.

## BETANCURIA

# CC insta al personal municipal a crear un comité de empresa

Los nacionalistas abogan por la defensa de los derechos laborales

CANARIAS 7  
Puerto del Rosario

Los ediles nacionalistas en el Ayuntamiento de Betancuria, Marcelino Cerdeña Ruiz, Enrique Cerdeña Méndez y Lorenzo Brito Hernández, instan a los empleados del consistorio a que realicen las gestiones oportunas para la creación de un comité de empresa para velar por sus derechos laborales.

Según indicó el portavoz nacionalista en la corporación de la villa histórica de Betancuria, Marcelino Cerdeña, este comité de empresa podrá defender en un futuro a los trabajadores del consistorio, así como «emprender acciones legales contra los responsables políticos que derrochan de forma irresponsable lo que a ellos les corresponde por ley».

Cerdeña insistió en la necesidad de que los representantes sindicales velen por los derechos de los trabajadores, especialmente después del retraso de dos meses en el pago de las nóminas, que el edil nacionalista califica como «injustificable».

De hecho, el consistorio local retrasó el abono de los salarios de los meses de junio y julio y de la paga extraordinaria ante la necesidad de certificar obras.

## TUINEJE

# El Ayuntamiento y los clubes de buceo limpian los fondos marinos de Gran Tarajal

CANARIAS 7  
Puerto del Rosario

En el muelle nuevo de Gran Tarajal, y a las 11.00 horas, comienzan esta mañana las tareas de limpieza del fondo del mar. Participan varios clubes de buceo de la Isla, entre ellos Los Cangrejos de Gran Tarajal, Protección Civil, personal médico

y todos los vecinos que quieran sumarse.

Esta actividad se enmarca en la campaña de educación ambiental propugnada por la Agencia de Desarrollo Local del Ayuntamiento de Tuineje, en colaboración con el Servicio Canario de Empleo. Con esta limpieza, se quiere concienciar a todos los vecinos de la impor-

tancia de la preservación del litoral. «Es una labor que empieza no sólo mar adentro, sino que se inicia por territorios más cercanos como son los muelles y las playas», según fuentes municipales.

Los residuos extraídos de la bahía de Gran Tarajal se recogerán en un camión grúa cedido por el Cabildo.

**XELMO CINEPLEX FUERTEVENTURA**

CENTRO COMERCIAL ATLANTICO  
C/RA. JUAN DE LOS RIOS 11 (CANTO DE PUERTO)

**902 22 08 22**  
y también en  
www.xelmo.com/canarias

PRECIO NORMAL: **5,50 €**

PRECIO REDUCIDO: **4,20 €**  
(CANTOS AGOSTO Y SEPTIEMBRE, RESERVA 15 DÍAS)

PRECIO ESPECIAL: **4,10 €**  
(MAYORES DE 65 AÑOS)

PRECIO ESPECIAL: **4,20 €**  
(DE LUNES A VIERNES)

6 salas

---

**Semana del Viernes 01 al Jueves 07 de Agosto de 2003**

<b>20 DIAS DESPUES</b>	<b>MI 10</b>
Vie a Sáb (12.45/15.40/18.00/20.15/22.35/01.00)	(Públ. días) (12.45/15.40/18.00/20.15/22.35)
<b>LOS ANGELES DE CHERRY: el amor</b>	<b>MI 13</b>
Vie a Sáb (12.15/00.35)	(Públ. días) (22.15)
<b>SE MORTO LA GORDA</b>	<b>VI 14</b>
Vie a Sáb (12.55/15.45/17.55/20.05/22.25/00.30)	(Públ. días) (12.55/15.45/17.55/20.05/22.25)
<b>TERMINATOR 3: LA REVENIDA DE LAS MAQUINAS</b>	<b>MI 13</b>
Vie a Sáb (12.30/17.00/18.30/22.00/00.30)	(Públ. días) (12.30/17.00/18.30/22.00/00.30)
<b>COMO PERDER A UN CHICO EN 10 DIAS</b>	<b>VI 14</b>
Vie a Sáb (12.35/15.40/18.00/20.15/22.45/01.00)	(Públ. días) (12.35/15.40/18.00/20.15/22.45)
<b>SIMBAD</b>	<b>VI 14</b>
Vie a Sáb (12.50/18.00/18.05/20.10)	(Públ. días) (12.50/18.00/18.05/20.10)
<b>COMO DIOS</b>	<b>VI 14</b>
Vie a Sáb (12.40/15.55/18.15/20.40/22.50/00.55)	(Públ. días) (12.40/15.55/18.15/20.40/22.50)