

HOY...

...Pregón de las fiestas en honor a San Marcos a cargo de Catalina Rodríguez Betancor. Será a las 20.00 horas en Tiscamanita.

TIEMPO

Buen tiempo con predominio de cielos despejados, vientos flojos de dirección variable predominando el nordeste. Las temperaturas altas propias del verano. Ligeros calimas. Estado de la mar: Rizada.

max 27°
min 23°

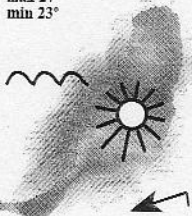

MAREAS

	HORA	METROS
1ª BAJAMAR	05.57	0,81
1ª PLEAMAR	12.16	2,43
2ª BAJAMAR	18.40	0,70
2ª PLEAMAR		

FARMACIAS

Puerto del Rosario: M^o Dolores Cabrera, León y Castillo, 143.

La Oliva: M^o Jesús Glez., La Milagrosa esq. Méndez Pinto.

Tuineje: Leandro Fdez., P. Tamonante, 24.

Morro Jable-Jandia: Pilar G^o Liscón, C.C. Jandia.

Pájara: Gregorio Pérez, Cañada del Río, s/n.

TELÉFONOS DE URGENCIAS

URGENCIA	NÚMERO	Morro Jable	NÚMERO
Hospital	928 53 17 99	Dest. Tráfico	928 85 16 61
Cruz Roja	928 85 22 22	Bomberos (Pájara)	928 87 09 84
Bomberos (Pájara)	928 16 61 82	Salvamento	928 85 06 35
	928 26 10 09	Playsés de Pájara	928 87 90 24
		Puerto del Rosario	928 24 16 17
Protección Civil Tuineje	928 85 06 31	La Oliva	928 66 70 06/07
Urgencias	928 85 01 19	Pájara	928 54 10 22, 908 02 25 54
Info. de contacto	928 85 01 19	Tuineje	928 870000, 928 10 21 30
Policía		DE SERVICIO	
Puerto del Rosario	928 85 09 09	Aeropuerto	928 86 06 00
	928 85 13 14	Lineal (Averías)	902 51 95 19
Guardia Civil		Aguá (Averías)	928 85 03 36
Puerto del Rosario	928 85 11 00	Correos	928 85 16 45
	928 85 05 05		
Gran Tarajal	928 87 00 31		

Sábado, 9 de agosto de 2003

Canarias

C/ Pfr. Juan Tades Cabrera Nº 10, 1ª A
Puerto del Rosario
Telf. 928 53 20 21 Fax: 928 53 19 91

FUERTEVENTURA

Luis Hernández es administrador de una empresa que compró suelo en Corralejo

El ex presidente de la Autoridad Portuaria representa a Bloques Canarias SL, sociedad propietaria de dos solares donde se asientan las casas de los vecinos

R.M.
Puerto del Rosario

Sincronía 99 SL, entidad que se considera legítima propietaria de parte del casco antiguo de Corralejo donde se asientan las casas de más de cien vecinos desde hace décadas, ha vendido al menos cuatro solares a terceros, tanto a sociedades como particulares.

Entre las ventas figuran dos parcelas a la entidad mercantil Bloques Canarias SL, donde se encuentra como administrador mancomunado el ex presidente de la Autoridad Portuaria de Las Palmas, Luis Hernández Pérez, además del notario Juan Antonio Morell Saigado y Gustavo Albarracín Fernández.

La compraventa de uno de los solares, donde se levanta la casa de los herederos de Sandalio Figueroa de León, se formalizó el 28 de abril de 2003 ante la notaria Amalia-Isabel Jiménez Almeida. Mediante esta operación, Bloques Canarias SL adquirió 187,23 metros cuadrados por un importe de 661.000 euros. Parte de la vivienda se encuentra alquilada a un restaurante.

Previsiblemente, y por estas mismas fechas, compró por 462.779,32 euros otro solar de 344 metros cuadrados ubicado en el casco viejo de Corralejo, donde se ubica la vivienda de José Enrique Jorge Artilles, más conocida en el pueblo marino como la casa de los cazadores. Tanto en este caso como el anterior, las parcelas se encuentran

Viviendas de muchas décadas Historia del pueblo marino

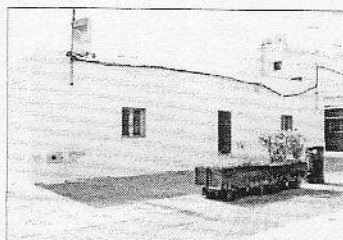

GUAYEDRA BRITO

Sincronía 99 SL vendió a Bloques Canarias el solar donde se levanta la casa que pertenece a los herederos de Sandalio Figueroa. Según ficha catastral, data de finales del siglo XIX.

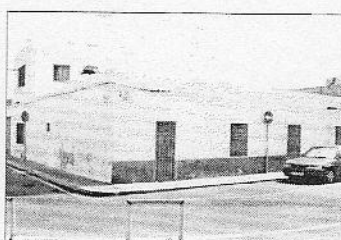

GUAYEDRA BRITO

La casa de los cazadores es otro de los inmuebles característicos del casco antiguo, utilizada por los deportistas que venían en verano desde Gran Canaria. Data de los años 50.



GUAYEDRA BRITO

La entidad mercantil Invers Oil SA compró la parcela donde actualmente se ubica un restaurante y varios apartamentos, alquilados por los propietarios de la primera pizzería del pueblo.

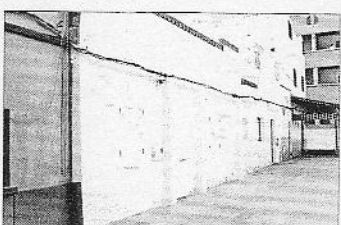

GUAYEDRA BRITO

La única parcela que fue adquirida por el vecino de Corralejo José Blas Alonso Vera mide 123 metros cuadrados. La vivienda de Simeón Figueroa Umpiérrez se levanta sobre dicho solar.

hipotecadas por el Banco Santander Central Hispano.

La entidad mercantil Blo-

ques Canarias SL, con sede social en Las Palmas de Gran Canaria, inició sus operaciones el 17 de julio de 2000 y está dedicada a la importación, exportación, comercialización, compra, venta, distribución y compra de maquinaria.

Otras ventas

Sincronía 99 SL, cuyo administrador único es José Manuel Jiménez del Valle, también vendió otro solar de 170,47 metros cuadrados del casco viejo a la sociedad Invers Oil SA, por un importe de 210.354,24 euros. La compraventa se formalizó el 5 de mayo de 2003 ante el notario Benito Martín Ortega. Sobre esta parcela se ubica un inmueble de Enrique Milla Regue y Wilgen August Schäfer, quienes regentaron antiguamente una pizzería en la localidad y que

actualmente han alquilado un local y varios apartamentos.

La entidad mercantil Invers Oil SA, con sede social en Madrid, se dedica a la adquisición, almacenaje, distribución y venta de productos petrolíferos. Según datos del registro, figuran como administradores Antonio Crespo, Felipe Crespo, Virginia Crespo Alcazar y María Alejandra Crespo Alcazar.

Anteriormente, la entidad Derval Internacional, de la que también es administrador único José Manuel Jiménez del Valle, vendió a un residente de Corralejo, José Blas Alonso Vera, una parcela de 123,19 metros cuadrados, por un importe de 39.889,17 euros, en una operación realizada en la notaría de Francisco Monedero San Martín. Sobre el solar vendido se asienta la casa del vecino de la localidad Simeón Figueroa.

APUNTES

Otras parcelas vendidas, pero sin inscribir

Venta sin inscribir. Se detectan otras parcelas vendidas por Sincronía 99 SL y por Derval Internacional, que no están registradas. Las tres operaciones de compraventa se realizaron en la notaría de Francisco Bañegil Espinosa entre diciembre de 2001 y junio de 2002, y en dos casos figura José Luis Jarne Elizalde.

JLJ Parfum SL. Sincronía 99 SL vendió un solar de 199 metros cuadrados a José Luis Jarne Elizalde el pasado 4 de diciembre de 2001, según se aprecia en una certificación del titular del Registro de la Propiedad Número uno de Puerto del Rosario, José Manuel Muñoz Roncero. La otra venta la llevó a cabo Derval Internacional, entidad mercantil de la que también es administrador único José Manuel Jiménez del Valle. Se trata de un solar de 289 metros cuadrados y fue adquirido por JLJ Parfum SA, sociedad que fue constituida por José Luis Jarne Elizalde y por Fernando Rodríguez Ravelo, en calidad de socio.

Jemola SL. La segunda parcela vendida por Derval Internacional, de unos 223 metros cuadrados, fue adquirida por la entidad Jemola SL, cuyo administrador único es Juan Lagos Orta. En este solar se asienta una vivienda de los herederos de Hilario Perdomo de León.

Sincronía 99. La entidad mercantil Sincronía 99 SL fue constituida en el junio de 1999 por Finanfor SL, Gornesa SL y por los empresarios Esteban Matanzo Costa y Juan José Marcos Monzas. Desde 1999 figuraban Juan José Marcos Monzas, Esteban Matanzo Costa y Luis Fernando Pinal Alonso, como presidente, secretario y consejero de la sociedad, respectivamente, hasta que en septiembre de 2002, José Manuel Jiménez se convirtió en administrador único, con el cese de los tres anteriores en sus respectivos cargos.

YELMO CINEPLEX FUERTEVENTURA
C.C. ATLANTICO Ctra. Jandia Km 11 (Carretera de Peseú)

Venta anticipada de entradas:
902.22.99.22 o en WWW.YELMOCINEPLEX.ES
Carnavales del Viernes 08 al Miércoles 13 de Agosto de 2003

TERMINATOR 3: LA REBELION DE LAS MAQUINAS

Vi a Sab (12.30/17.00/19.30/22.00/30.30) (Res. clas) (12.30/16.40/18.00/20.30/23.30)

ULTIMA LLAMADA

Vi a Sab (12.30/16.15/18.15/20.30/22.50/30.20) (Res. clas) (12.30/16.15/18.15/20.30/22.50)

SIMBAD

Vi a Sab (12.50/16.00/18.00) (Res. clas) (12.50/16.00/18.00)

COMO PERDER A UN CHICO EN 10 DIAS

Vi a Sab (20.20/22.45/01.00) (Res. clas) (20.20/22.45)

COMO DIOS

Vi a Sab (12.45/16.55/18.25/20.40/22.50/30.60) (Res. clas) (12.45/16.55/18.25/20.40/22.50)

DOS TONTOS MUY TONTOS 2

Vi a Sab (12.40/16.00/18.30/20.00/22.15/30.15) (Res. clas) (12.40/16.00/18.30/20.00/22.15)

SE MONTÓ LA GORDA

Vi a Sab (12.55/16.45/17.55/20.05) (Res. clas) (12.55/16.45/17.55/20.05)

28 DIAS DESPUES

Vi a Sab (22.30/01.00) (Res. clas) (22.30)