

El Ayuntamiento de La Oliva aprueba los presupuestos para cerrar el año

El actual grupo de gobierno, conformado por CC y el PSC-PSOE, heredó del PP las cuentas prorrogadas de 2002 gastadas ya en un 80%

CANARIAS7
Puerto del Rosario

«Estos no son nuestros presupuestos, sino que se trata de los del ejercicio 2002, que fueron prorrogados por la anterior Corporación, dejándonos disponible sólo un 20% de los mismos».

En estos términos se expresó ayer la alcaldesa del Ayuntamiento de La Oliva, Claudina Morales Rodríguez, en el debate de la aprobación de los presupuestos de 2003, que salieron adelante con los apoyos del grupo de gobierno, conformado por CC y el PSC-PSOE, mientras que el PP optó por votar en contra, argumentando que había una «deficiente» dotación económica en ayudas para el deportes y servicios sociales.

La alcaldesa puso de manifiesto que, «ante la necesidad de ampliar partidas importantes agotadas por el anterior gobierno municipal», vertebrado por el PP, «nos hemos visto obligados a aprobar este documento

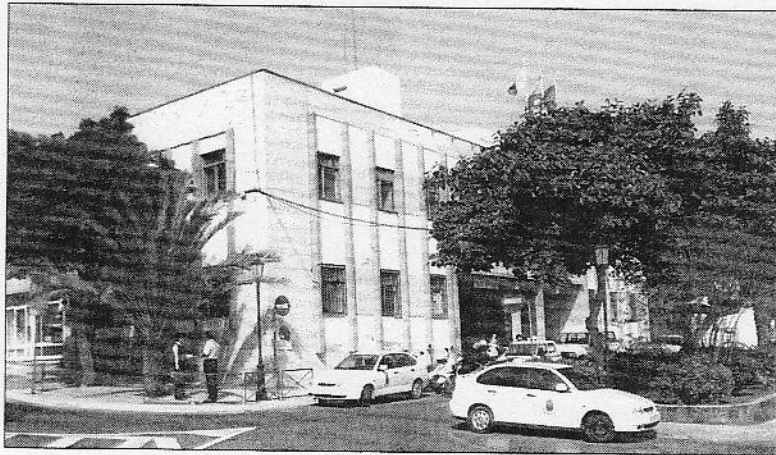

Reforzar algunas partidas agotadas llevó al gobierno de La Oliva a aprobar el presupuesto para el ejercicio de 2003.

a falta de tres meses para finalizar el año», y añadió que «nuestro verdadero documento económico será en 2004».

El presupuesto municipal aprobado por mayoría recoge unos ingresos de 36.694.000 euros y unos gastos de

35.971.000 euros, con un superávit de 723.000 euros que van destinados a cubrir una deuda anterior.

El gobierno no entiende los argumentos de la oposición

Frente a los argumentos puestos de manifiesto por el PP para fundamentar su voto negativo a los presupuestos, la alcaldesa replicó que «las partidas de Deportes y Servicios Sociales se han ampliado considerablemente respecto a las previsiones de 2002, por lo que no entendemos la postura en contra del grupo Popular, que, no olvidemos, ejecutó más del 80% del gasto en seis meses».

Paralelamente también quedaron aprobados en la sesión ordinaria de ayer los presupuestos de las sociedades municipales Urbanizadora Corralejo Playa y Suministros de Agua La Oliva SA.

Otro asunto abordado por el pleno fue la sentencia firme del Tribunal Supremo que ordena la suspensión de la actividad del minitren que opera en Corralejo. El pleno acordó remitir esta resolución judicial a los titulares de tal actividad de transporte para que procedan a dejar en suspenso el servicio, recurrido en su día por los profesionales del taxi del municipio de La Oliva, que veían una competencia ilegal.

El Pleno del Consistorio de Antigua apoya a los vecinos del casco antiguo de Corralejo

La institución se suma al respaldo dado por el Cabildo y las demás entidades locales a los afectados por la compraventa de solares

CANARIAS7
Puerto del Rosario

El pleno del Ayuntamiento de Antigua aprobó recientemente, por unanimidad de todas las fuerzas políticas, el apoyo institucional a los vecinos de Corralejo afectados por la compraventa de los solares del casco antiguo de la localidad turística.

Una representación integrada por unas 12 personas del pueblo marinero se desplazó hasta Antigua para presenciar en directo el pleno ordinario, en el que los concejales de todas las formaciones políticas respaldaron la causa vecinal, al igual que ha sucedido con el resto de los consistorios de la Isla y con el Cabildo de Fuerteventura.

Los vecinos siguen en pie de guerra después de que la entidad mercantil Sincronía 99 SL, que se considera legítima propietaria de parte del casco antiguo, haya vendido numerosos solares a otras entidades y particulares. Los afectados consideran que han poseído desde hace años estas propiedades y que fueron heredadas de sus ascendientes.



JAVIER GARCÍA

Los vecinos del casco viejo de Corralejo siguen sumando apoyos institucionales.

Nace la Asociación de Vecinos Corralejo Grandes Playas para frenar el deterioro de la zona

El objetivo es colaborar con el Ayuntamiento de La Oliva y los empresarios turísticos

CANARIAS7
Puerto del Rosario

Un grupo de vecinos ha constituido el embrión de lo que será la Asociación de Vecinos Corralejo Grandes Playas, que, según sus promotores, surge ante el «nivel de deterioro» que afecta a la Urbanización Corralejo Playa y con el fin de «velar por su conservación y adecentamiento».

Otro de los objetivos de este movimiento vecinal es «conseguir ciertas mejoras en el bienestar de los que aquí residimos y para los turistas que nos visitan, máxime cuando en esta

zona del municipio es donde están radicadas el 90% de las camas hoteleras y extrahoteleras».

Con el ánimo de mantener una «colaboración» con el Ayuntamiento de La Oliva y los empresarios de la zona, el órgano de representación vecinal tiene como primeros directivos a Felipe Miranda López (presidente), Ismael Elvira Borges (vicepresidente), Kilian Suárez González (secretario) y Ralf Udo Scmirler (tesorero).

En breve fecha comenzará la edición de un boletín informativo para su distribución entre los vecinos.

Órgano de la Audiencia Provincial de Santa Cruz de Tenerife

ÓRGANO EN CONCIERTO
SALA SINFÓNICA

28 SEPTIEMBRE 2003
DOMINGO 12.30 HORAS

MAR TEJADAS

Órgano
ESTEFANÍA PERDOMO

Soprano
DAVID LACRUZ

Trompeta Barroca

Obras de: Purcell, Bach, Scarlatti, Haendel

VENTA DE ENTRADAS

Taquillas

Auditorio Alfredo Kraus

Lunes a Viernes:

De 10 a 14 horas y de 16:30 a 20:30 horas

Sábados: De 10 a 14 horas

La Caja de Canarias

Servicio de venta

Tel. 902 405 504

De 8 a 24 horas los días Lunes y Domingo

y cajeros expendedoros

ENTRADA: 3 €

La Caja
de Canarias

Ayuntamiento de
Las Palmas de Gran Canaria

CLANINVEST, S.A.

(Disolución y Liquidación)

De conformidad con la legislación vigente, se hace público que en la Asamblea General Extraordinaria Universal, celebrada el treinta y uno de julio del año 2003, se acordó, por unanimidad la disolución y liquidación de la Sociedad, con aprobación del Balance final de liquidación, así como del proyecto de distribución del haber líquido resultante que han quedado de la siguiente manera:

ACTIVO

Particip. en Emp. del Grupo	97.532,24
Tesorería:	461,95
Caja:	461,95
TOTAL ACTIVO	97.994,19

PASIVO

Fondos propios:	91.118,61
-Capital Social:	98.984,70
Diferencia por ajuste de capital social:	2,00
-Resultados neg. de ejercicios anteriores	-7.498,81
Pérdidas y ganancias	-396,28
Deudas a largo plazo:	6.875,58
TOTAL PASIVO	97.994,19

Las Palmas de G.C., a 31 de julio de 2003

EL LIQUIDADOR,

CRISTÓBAL ANTONIO CABRERA
ÁLAMO