LA OLIVA

Todos los municipios de la Isla apoyan a los vecinos de Corralejo

El Comité de vecinos afectados por la venta de sus viviendas celebró el pasado viernes una reunión informativa sobre las 40 denuncias presentadas en los juzgados

Itziar Fernández
PUERTO DEL ROSARIO

El Comité de vecinos afectados por la venta de sus viviendas en el casco viejo de Corralejo celebró en la tarde del pasado viernes una reunión informativa para elaborar un manifiesto de agradecimiento a todas las instituciones majoreras, tras recibir el apoyo y solidaridad de todos los ayuntamientos de la Isla y del Cabildo. Todos los ayuntamientos han aprobado en pleno su apoyo a este colectivo y les animan a continuar luchando y trabajando para lograr registrar legalmente sus viviendas y hacerse con la propiedad pública de estos inmuebles que construyeron sus antepasados.

Los vecinos también analizaron la situación en la que se hallan las investigaciones judiciales, de alrededor de las 40 denuncias interpuestas por los vecinos en los juzgados de la capital, representados en su mayoría por el despacho de abogados Artiles.

El pasado 4 de noviembre, un juez y varios representantes judiciales se personaron en las viviendas de los vecinos Ángel Umpiérrez y Marcos Figueroa para comprobar el estado en la que se hallan ambas y recoger imágenes en vídeo.

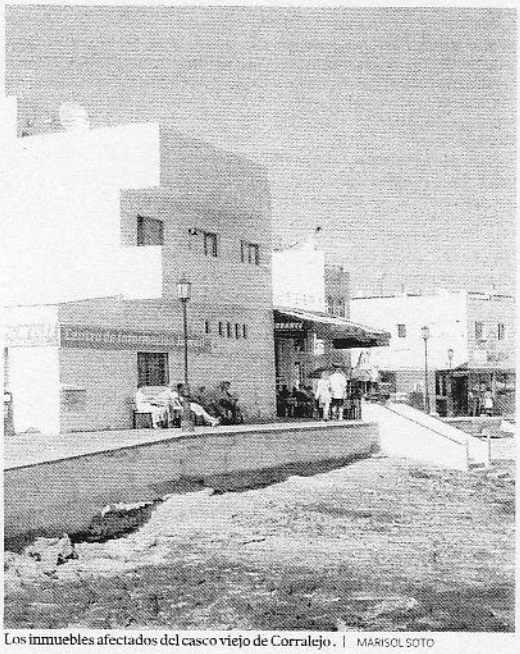

Los inmuebles afectados del casco viejo de Corralejo. | MARISOL SOTO

Alrededor de unas 80 personas se dieron cita en el centro cultural de Corralejo para repasar el estado en el que se hallan sus inmuebles, y fueron tranquilizados por sus representantes, quienes confirmaron que las investigaciones siguen adelante y que no cesarán hasta que se resuelva este conflicto.

Asimismo, los asesores jurídicos del Comité de afectados continúan comprobando en el Catastro de Las Palmas el estado de la polémica finca 951.

De las más de 30 viviendas afectadas por esta venta, ya hay dos que figuran como solares, a pesar de ser edificaciones, que han sido registradas e inscritas a nombre de los nuevos propietarios. La conocida construcción del señor Sandalio Figueroa de León, actualmente adquirida por Bloques Canarios SL. Una empresa que también se ha hecho con la conocida casa de "los cazadores".

PÁJARA

Empresarios del Sur se unen para crear una asociación

I. F.
PUERTO DEL ROSARIO

Un grupo de pequeños y medianos comerciantes y hosteleros de la avenida Solana Matorral de Morro Jable y de Costa Calma planean la creación de una asociación de empresarios para defender sus derechos ante la crisis que está generando el "todo incluido".

El próximo martes se celebrará una reunión a la una de la tarde en la cafetería Paladín de la avenida Solana Matorral con la intención de informar sobre la creación de este colectivo y sus objetivos.

El empresario Faustino Cabrera de la zona hizo un llamamiento a todos los pequeños y medianos comerciantes y hosteleros de la zona a acudir a esta reunión informativa, y animó a la participación a los de Costa Calma. "La idea es llevar a cabo cuantas movilizaciones sean necesarios para evitar que el todo incluido nos lleve a la ruina y luchar por la protección de este sector", apuntó. Al tiempo que manifestó que todos los interesados en adherirse al colectivo pueden ponerse en contacto con él en el número 928-540798.